

llama.pe[®]

M A N U A L

MANUAL DE INSTALACIÓN DRIVER PARA TOKEN INTERNET EXPLORER

ventas@llama.pe
(01) 3012200
www.llama.pe
Miraflores-Lima-Perú



Versión 2.0

MANUAL DE INSTALACIÓN DRIVER PARA TOKEN INTERNET EXPLORER

¿CÓMO INSTALAR EL DRIVER?

REQUISITOS PREVIOS

- Usar INTERNET EXPLORER 10 (En Windows 10). No funciona con los navegadores Chrome, Opera, Etc.
- Descargar el certificado Raíz de Llama.pe
<http://llama.pe/LlamapeRootCA.crt>.
- Instalar el certificado Raíz siguiendo exactamente los siguientes pasos.

Nota: descargar e instalar el driver o controlador del token

ayuda.llama.pe/descargas



INSTRUCCIONES

1. Instala el certificado Raíz de llama.pe.

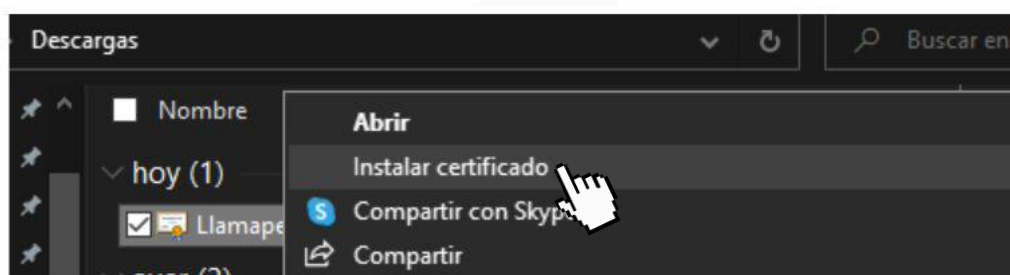

2. Haz clic en Abrir.

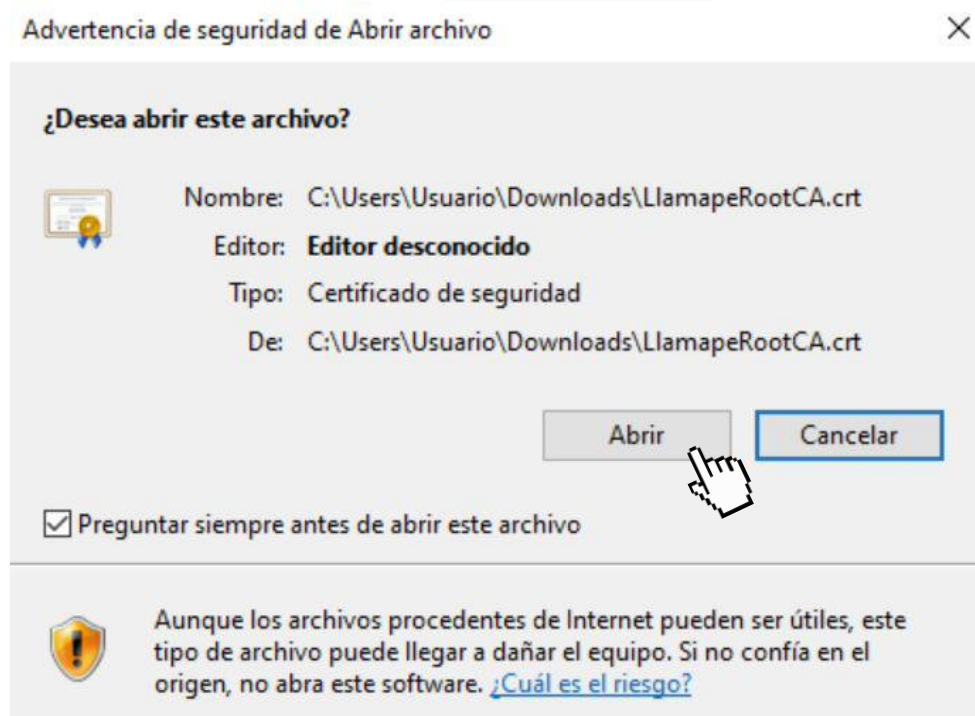

3. Selecciona la Ubicación del almacén como Usuario actual y luego haz clic en Siguiente para continuar.



4. Selecciona la segunda opción, haz clic en Examinar y selecciona el almacén de certificados que deseas usar. Para continuar haz clic en Aceptar y luego en Siguiente.

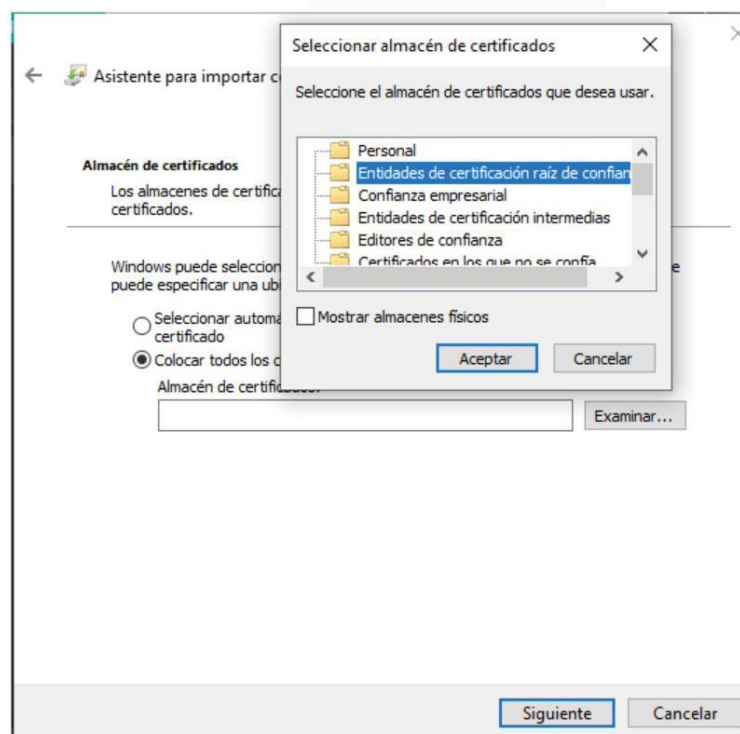

5. Presiona la opción Si y finalmente Aceptar.

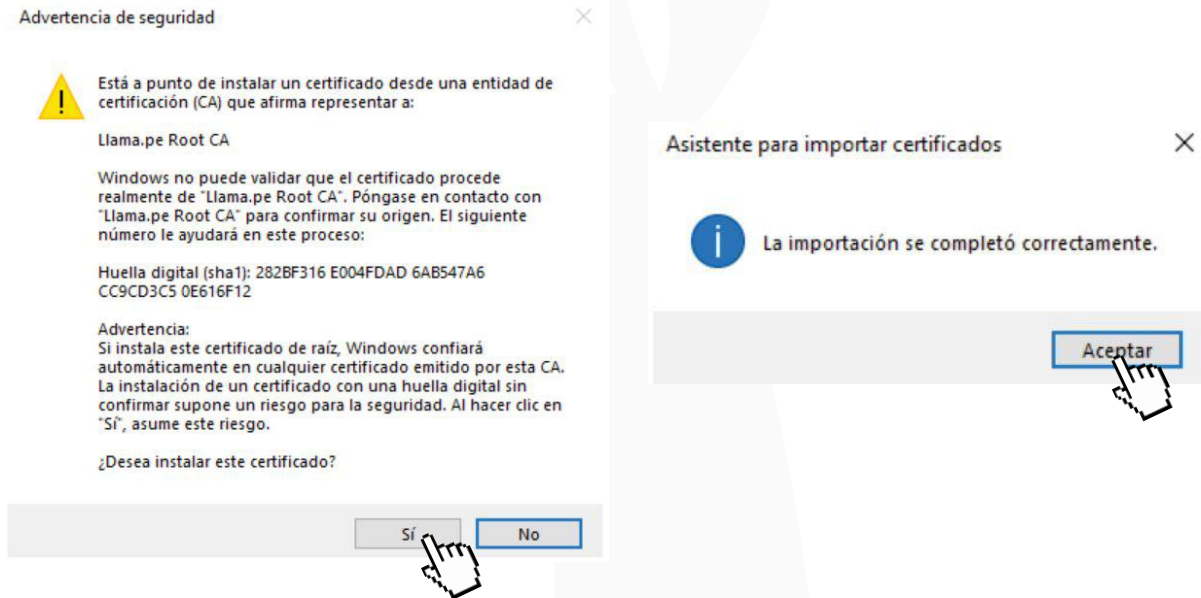

6. Agrega en Internet Explorer como Sitio Seguro la web <https://certificados.llama.pe>

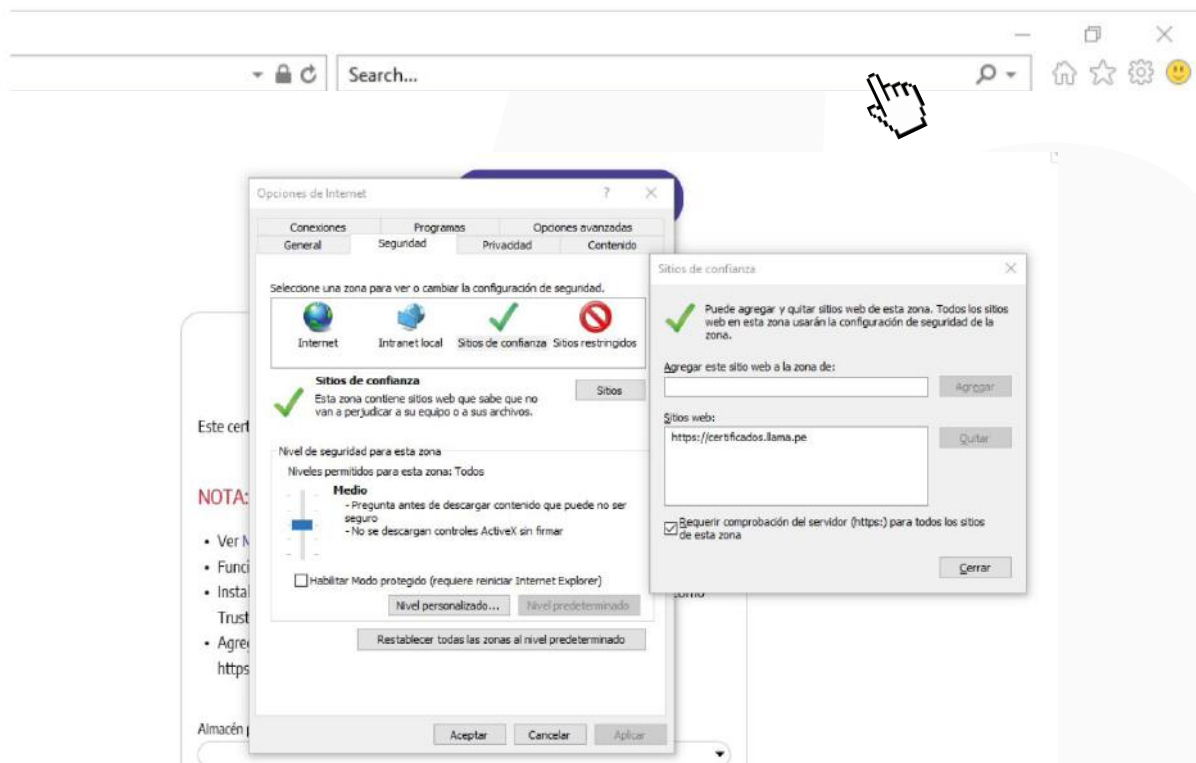

Una vez completado la instalación de la Raíz, driver del token y agregado como Sitio Seguro en Internet Explorer siga los siguientes pasos:

1. Dirígete al link de descarga o refrescar la página y confirma la alerta de pantalla de Internet Explorer.



2. Elige el almacén donde se instalará el Certificado Digital.

PASO 1 → Ingresar Código de Descarga

PASO 2 → Asignar contraseña y descargar

Descargar certificado

Solo tienes **UNA SOLA OPORTUNIDAD** para la instalación.

C21111053017

Este certificado **SE INSTALARÁ EN EL ALMACÉN DE CERTIFICADOS DE WINDOWS O TOKEN.**

NOTA:

- Ver Manual de instalación
- Funciona solo con Internet Explorer 11 con Windows 10.
- Instalar previamente el certificado Raíz de Llama.pe en el sistema operativo como Trusted Root.
- Agregar en Internet Explorer como Sitio Seguro la página web <https://certificados.llama.pe>.

Almacén para el certificado digital

EnterSafe ePass2003 CSP v1.0

Instalar

Nota: Dependiendo del almacén que hayas escogido podrás ver unas ventanas de confirmación que deberás completar, ejemplo: PIN del token, tipo de seguridad, Etc.

Por ejemplo para elegir el Almacén de Windows elegir: "Microsoft Enhanced Cryptographic Provider v1.0"

3. Vuelve a confirmar la advertencia y así habrás finalizado con la instalación.

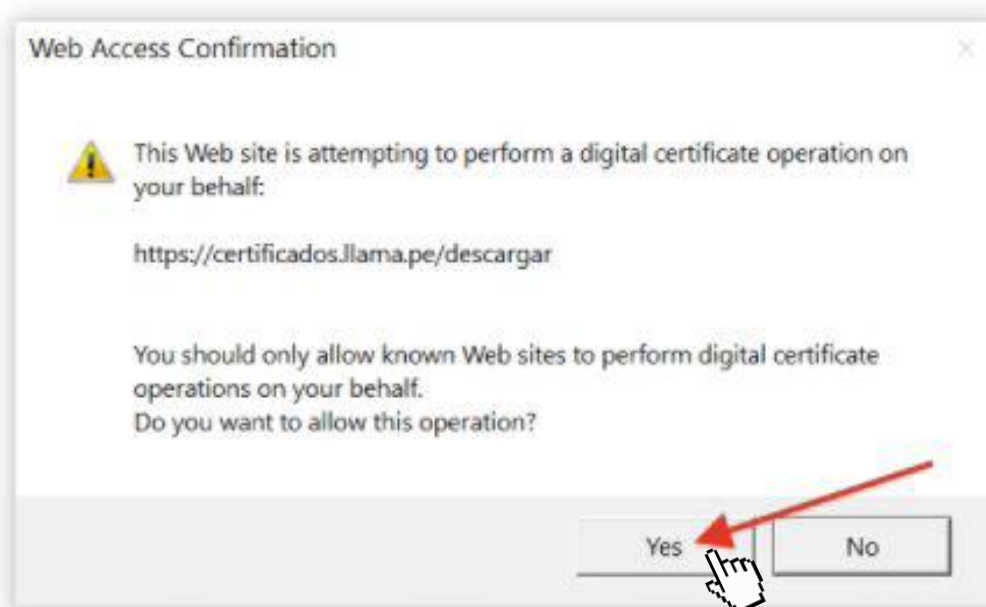

Resultado de la instalación

Certificado instalado correctamente